

会社紹介

三鋼産業



- 会社概要及び沿革
- 生産設備現状
- 各種認証
- 主要事業内容及び客先
- 主要実績
- 主要製品写真
- 略図



● 会社概要及び沿革



弊社は、日本の日立造船株式会社殿と技術提携して開発したフィルタープレス製造メーカーとして豊富な経験やノウハウを基で顧客様の要求する製品を最上のサービスとベストプライス、ベスト納期にて供給しております。

三鋼産業の経営理念である「正直、誠実、責任」を基に、より徹底的な製品教育、迅速な納期対応で100%以上顧客のニーズを満足させるよう日々改善と努力致します。

会社概要

社名	三鋼産業
代表理事	沈 仁植
創立日	2000年 01月 01日
業種	製造業
業態	製缶 / 機械加工
従業員数	17名
売上	28億WON
住所	釜山廣域市 江西區 大善2洞 5622
TEL	+82-51-973-1747~8
FAX	+82-51-973-1749

会社沿革

- 2000. 01 釜山に三鋼産業創立
- 2004. 日本の日立造船株式会社、三島光産株式会社へ取引契約締結
- 2005. 事業場拡張移転(江西區 大善2洞)
- 2006. 産業銀行による有望輸出中小企業に選定
- 2007. 第44回貿易の日、100万ドル輸出の塔受賞
- 2009. 品質経営システム ISO 9001:2008 認定獲得
技術革新形の中小企業(INNO-BIZ)確認認証
- 2010. 日立造船株式会社殿とフィルタープレスOEM製作契約
- 2014. 水処理バルブ特許及びデザイン特許獲得
- 2015. ENVEX, BEXCO環境展示会出展

● 生産設備現状

EQUIPMENT	SIZE	Q'TY	EQUIPMENT	SIZE	Q'TY
PLANO MILLER	6500mm*2000mm*1500	1SET	BENCH DRILLING M/C	DRD-850	1 SET
BORING M/C	D110E(1400*1600)	1SET	ELECTRIC ARC WELDER	20KW,15KW,10KW	각 1 SET
PLANO MILLER	3000mm*1000mm*1000	1SET	CO2 WELDER	600A	
MILLING M/C	800mm*1650mm	1SET	TIG WELDER	500A	
MILLING M/C	400mm*850mm	1SET	PLAZMAWELDER	120A	
CNC LATHE (HIGH SPEED)10"	φ 300mm*600	1SET	GAUZING	1000A	
LATHE(HIGH SPEED)	φ 900mm*4000	1SET	AIR COMPRESSOR	10KW,7.5KW	
LATHE(HIGH SPEED)	φ 600mm*3000	1SET	HIGH-FREQUENCY	4.25KW,ETC	
LATHE(HIGH SPEED)	φ 520mm*2000	1SET	OVER HEAD CRANE	7.5TON,1TON 5TON	각 1 SET 2 SET
LATHE(HIGH SPEED)	φ 400mm*2000	1SET	AUTO FORKLIFT MOTER		1 SET
LATHE(HIGH SPEED)	φ 460mm*2000	2SET	AUTO FORKLIFT MOTER		1 SET
RADIAL DRILLING M/C	DRD-1600	1SET	AUTOGAS CUTTING M/C		2 SET
RADIAL DRILLING MC	DRD-1500	1SET	MAGNETIC DRILLING M/C		4 SET

● **各種認証**

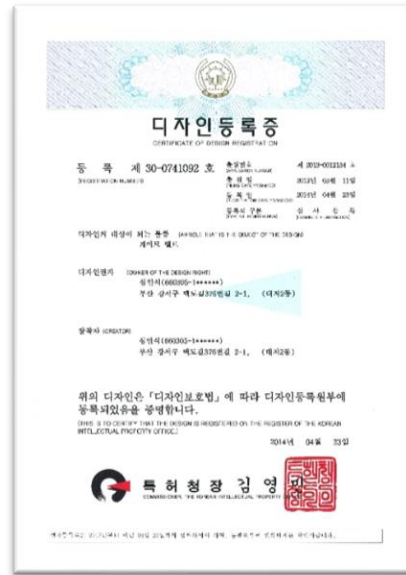

● **主要ビジネスの内容及びお客先**

AGENT

- AICHI STEEL**
H&F
Hitachi Zosen Fukui Corporation
- JFE スチール 株式会社**
JFE
- IHI**
NIPPON STEEL & SUMITOMO METAL

DAECHANG SOLUTION

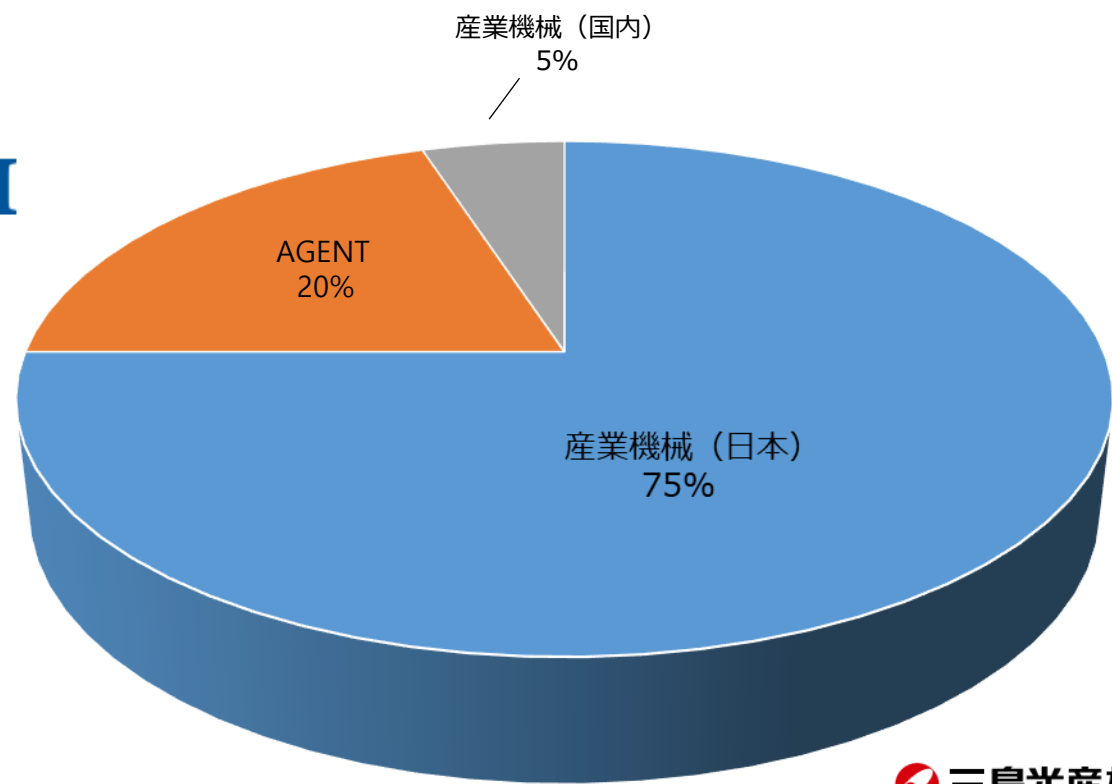

 **東和産業株式会社**
TOWA SANGYO CO., LTD.

 **三島光産株式会社**
UBE / 宇部興産株式会社

● 主要実績(産業機械)

PRODUCTS	ITEMS	MAIN CUSTOMER	REMARKS
製鐵設備部品	PLUG BAR ASS'Y	Hitach Zosen Corporation Mishima Kosan Co., Ltd. Ube Machinery Co., Ltd. ATAKADAIKI CO.,LTD TOWASANGYO	JAPAN
	WORKING BEAM		
	TURNNING ROLLER ASS'Y COMP		
	ALINING ROLL ASS'Y		
	SHAFT, DECELERATE		
	ROLLER TABLE, DUMI TABLE		
	EPRON PLATE, SOLE PLATE		
	LIFTING LINE		
	GEAR WHEEL		
	SIDE GUIDE ROLLER ASS'Y		
	LINK, PIN, BUSH		
V-ROLLER ETC.			
産業機械 PLANT PARTS 船舶用部品	ADJUST ASS'Y	Hitach Zosen Corporation Mishima Kosan Co., Ltd. MH Sangyo Co., Ltd. DEA CHANG Metal Co., Ltd	JAPAN JAPAN JAPAN DOMESTIC DOMESTIC
	COLLUMN, GEAR WHEEL		
	MAIN & WORM GEAR		
	MILL CASTING, CROSS HEAD		
	BRACKET HUB, BED(80TON),CROWN		
	PIPE CUTTING M/C		
	BACK YOKE, GEAR BOX		
CONNECTING FLAGE, B/HOUSING			

● **主要製品写真(産業機械制作)**



450L 穿孔機用 部品



ヘリカルギヤ



ピニオンギヤ



250L 穿孔機用 部品



遮断弁

● **主要製品写真(産業機械制作)**



カッタータンク



タンク機材

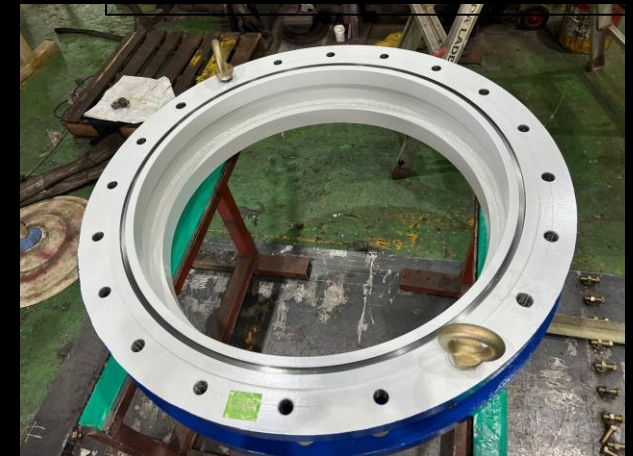

タンクアタッチメント

● **主要製品写真(産業機械制作)**



モーターベース

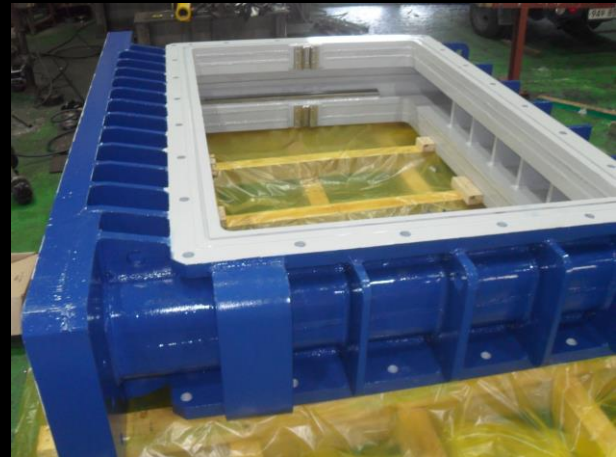

弁箱



弁箱本体



弁箱

● **主要製品写真(産業製鉄設備)**



UO 台車



DRUGOUTROLLER



DUST VALVE



DRIVE UNIT



V-ROLLER



● 主要製品写真(産業製鉄設備)

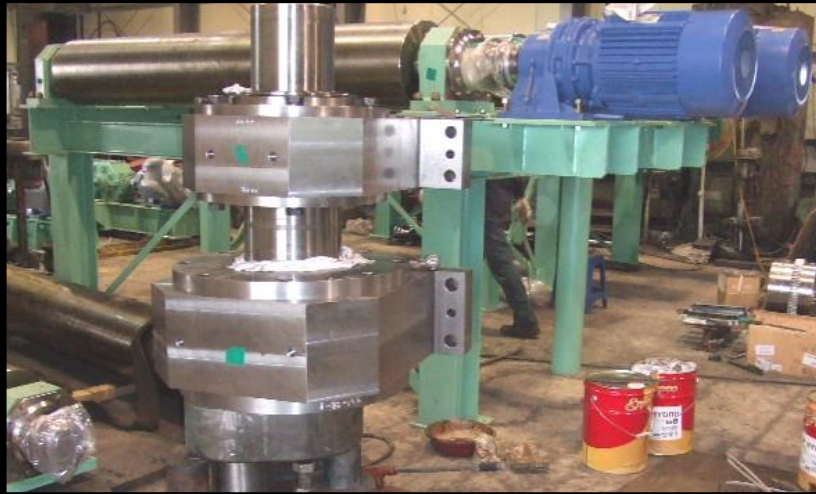

ROLLER TABLE



● 主要製品写真(産業製鉄設備)



Roller table



● **主要製品写真(産業製鉄設備)**



ARM ROLLER



SUPPORT ROLLER



DUST VALVE



GEAR



DRIVE UNIT



BEARING HOUSING

● 主要製品写真(産業製鉄設備)



ROTARY KILN

油圧シャーリング



● 地図及び住所

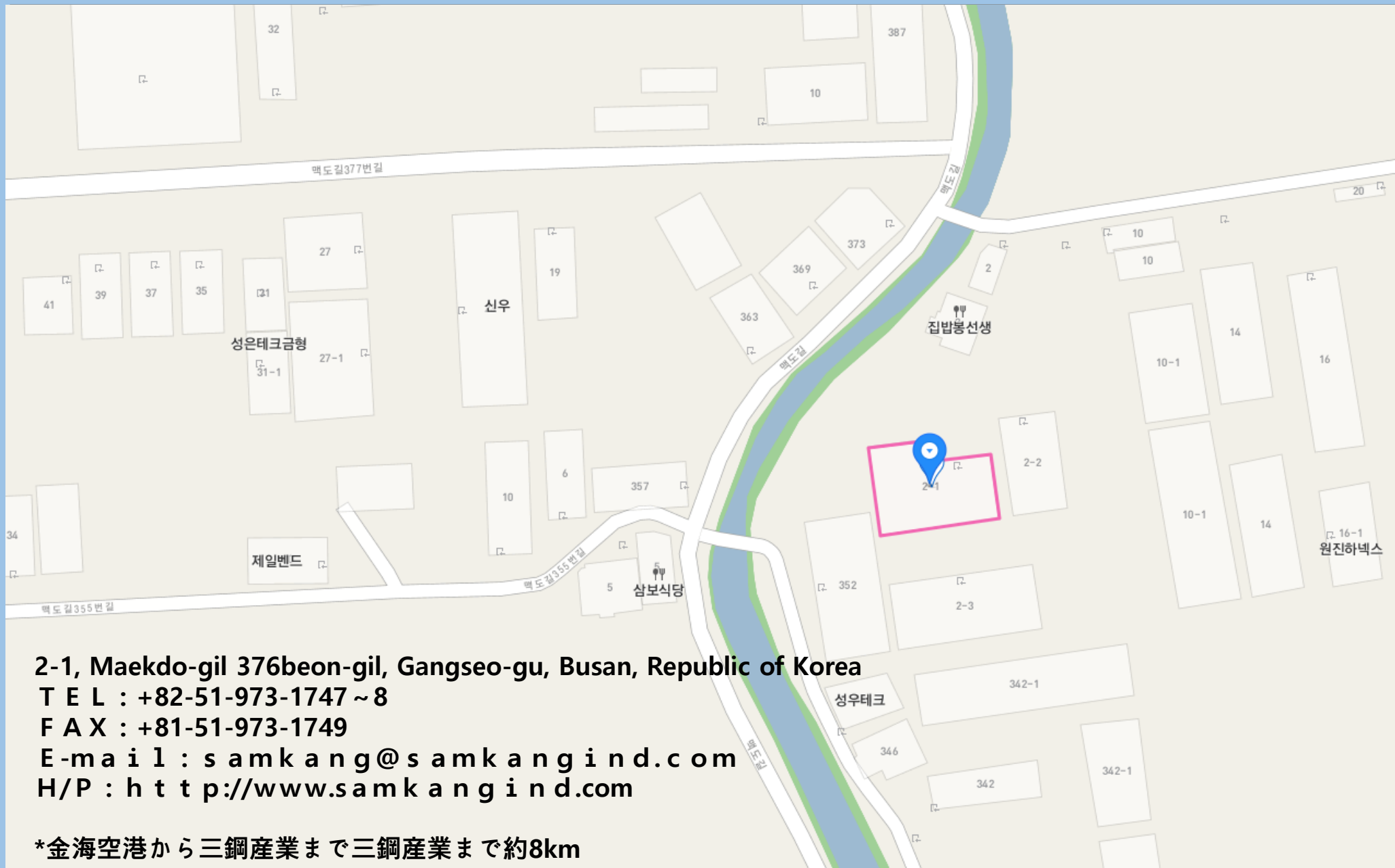

2-1, Maekdo-gil 376beon-gil, Gangseo-gu, Busan, Republic of Korea

T E L : +82-51-973-1747 ~ 8

F A X : +81-51-973-1749

E - m a i l : s a m k a n g @ s a m k a n g i n d . c o m

H / P : h t t p : / / w w w . s a m k a n g i n d . c o m

***金海空港から三鋼産業まで三鋼産業まで約8km**

